1

El amor es
compatir emociones

2

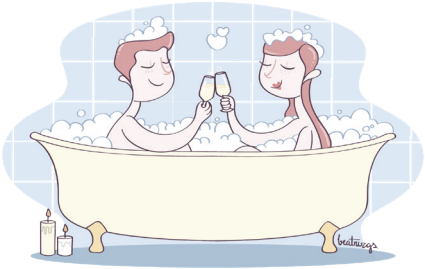

El amor es
relajarse juntos

3

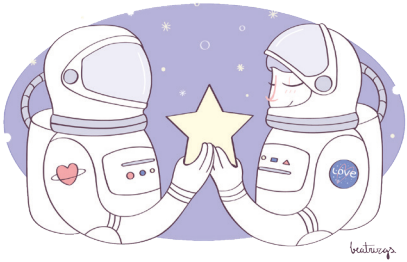

No prometo llevarte
a la luna, pero te digo
que estrella como vos
no hay ninguna

4

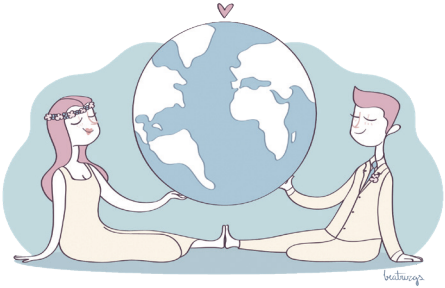

Prometo cuidarte y respetarte
todos los días de mi vida

5

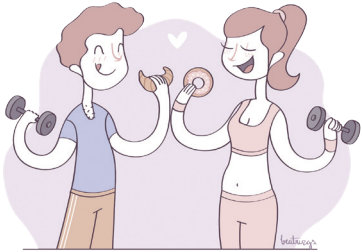

Por vos me inscribo
al Gym ¡y hasta voy!

6

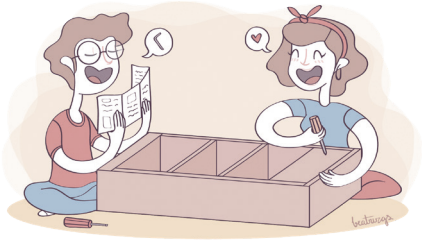

Quedate con quien disfrutés

¡hasta armando un mueble!

7

Soy afortunada
por enamorarme
de mi mejor amigo

8

El amor es
compartir risas

9

El amor es
dejarse ganar ¡alguna vez!

10

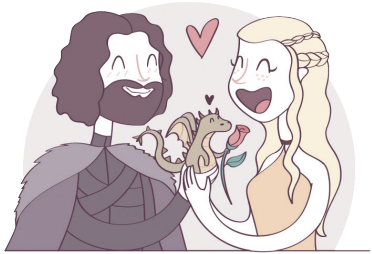

Con vos hasta el muro
y más allá

11

Quedate con quien formés

el mejor dúo musical

12

El amor es
disfrutar juntos de las cosas pequeñas o grandes

13

14

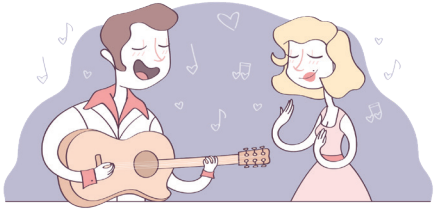

I can't help
falling in love with you

15

Por vos
cruzaría a otra dimensión
hasta encontrarte

16

El amor es
conversar y escuchar

17

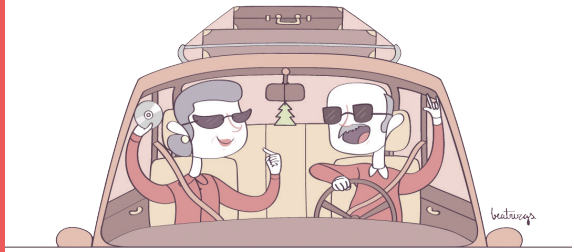

La vida es
un bonito viaje y vamos
a disfrutarlo juntos

18

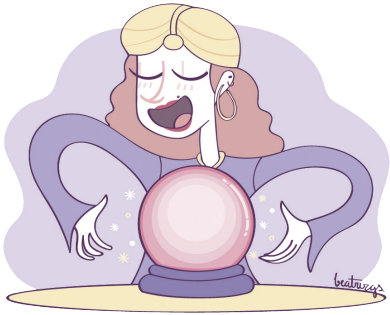

Sos mi bonito presente
y serás mi bonito futuro

19

¡Sí, quiero!
recorrer con vos
el mundo entero

20

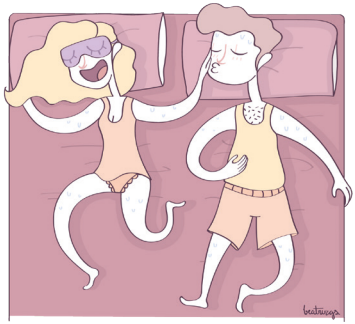

El amor es
respetar su espacio
(sobre todo si hace calor)

21

All ♡ I want for Christmas is ♥ ♥ ♥

22

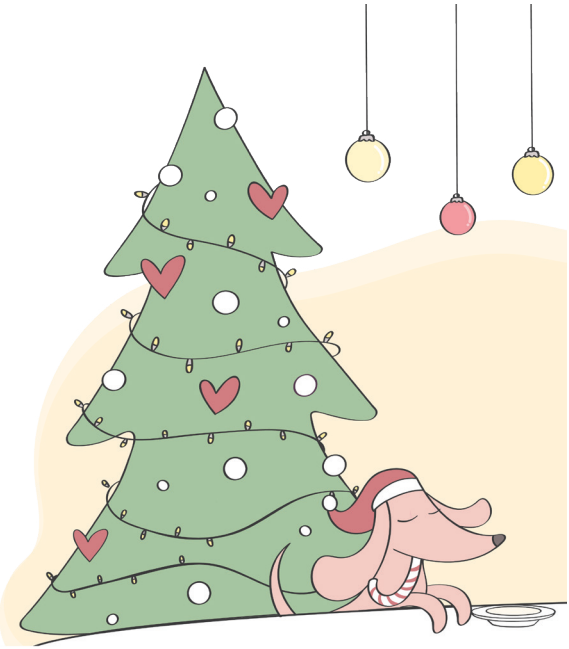

23

24

...food and You!